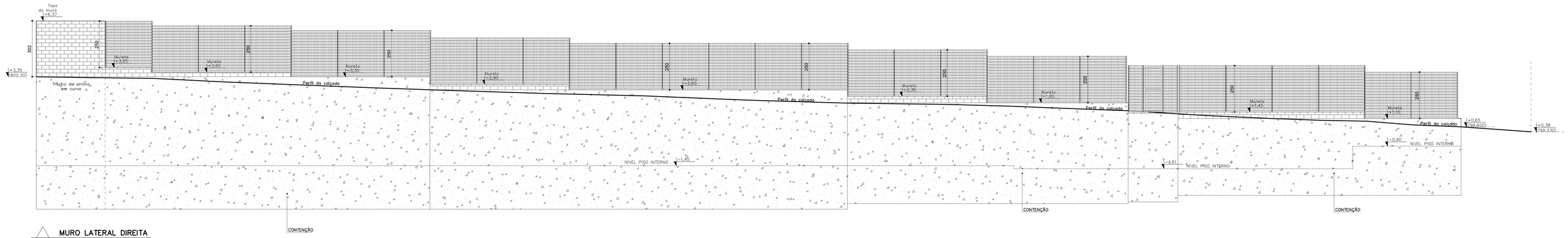

MURO LATERAL DIREITA

ESCALA 1:75

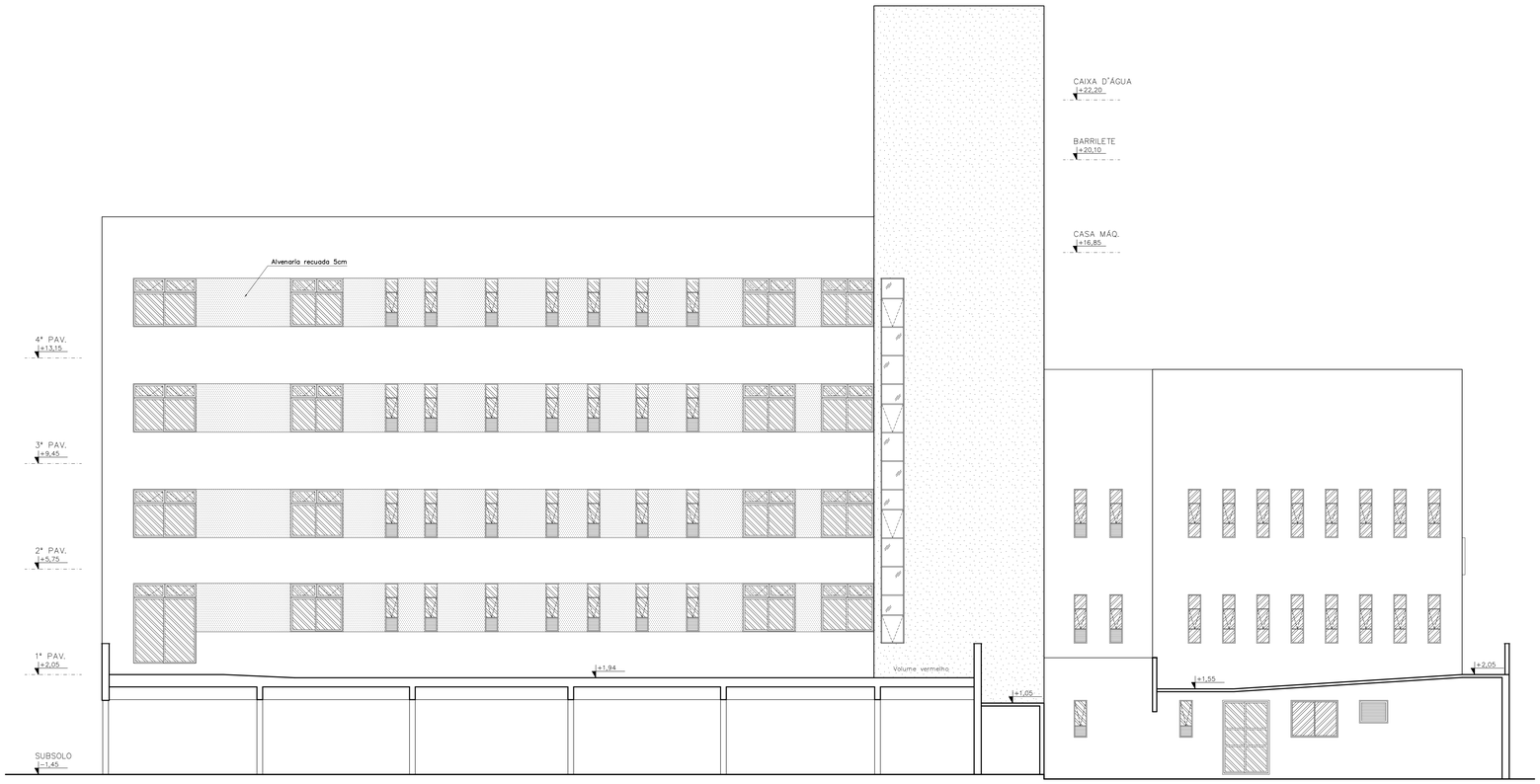

FACHADA LATERAL DIREITA

ESCALA 1:75

REVISÃO	DESCRIÇÃO	PROJ.	DATA
00	EXE: licitação da obra	DTDA	09/17
01	EXE: revisão níveis alinhamento e revisão contenções	DTDA	02/19
02	EXE: revisão janelas, forro (alturas), acréscimo tanque	DTDA	09/19
03	EXE: atualização licitação RESIDUAL	DTDA	02/21

REVISÕES

MINISTÉRIO PÚBLICO DO ESTADO DE MINAS GERAIS
SEDE DAS PROMOTORIAS DE JUSTIÇA DE PATOS DE MINAS

ENDEREÇO:
AVENIDA ANGRA DOS REIS, S/N – BAIRRO COPACABANA
PATOS DE MINAS – MG

ÁREA TERRENO: 10.293,06m2
ÁREA CONSTRUÍDA: 2.860,04m2

PROPRIETÁRIO:
PROCURADORIA GERAL DE JUSTIÇA DO ESTADO DE MINAS GERAIS

CNPJ: 20.971.057/0001-45

PROJETO ARQUITETÔNICO

RESPONSÁVEIS TÉCNICOS:
DANIELA TEIXEIRA DINIZ ANDRADE — CAU: A28165-4-MG
CARLA BORGES DA COSTA — CREA: 48957-D

CONTEÚDO:
DESENHO: MURO LATERAL DIREITA E FACHADA LATERAL DIREITA

DATA: 04/09/17
ESCALA: INDICADA
FOLHA: 09/10